

06.05.2014	
1.30 Meisterbüro	i.R.H+ 2.75
Bodenbelag: Fliesen 30/30/Estrich	Deckenbelag: Rasterdecke
Fl. in m² 11.63	Fl. in m² 11.63
Wandbelag: Raufaser/Streichen	Bodenleiste: Fliesensockel
Fl. in m² 33.96	Umfang lfdm. 14.30 m

06.05.2014	
1.31 Aufenthaltsraum	i.R.H+ 2.75
Bodenbelag: Fliesen 30/30/Estrich	Deckenbelag: Rasterdecke
Fl. in m² 13.50	Fl. in m² 13.50
Wandbelag: Raufaser/Streichen	Bodenleiste: Fliesensockel
Fl. in m² 38.93	Umfang lfdm. 15.11 m

06.05.2014	
1.32 Vorraum-H	i.R.H+ 2.75
Bodenbelag: Fliesen 30/30/Estrich	Deckenbelag: Rasterdecke
Fl. in m² 3.77	Fl. in m² 3.77
Wandbelag: Raufaser/Streichen	Bodenleiste: Fliesensockel
Fl. in m² 18.13	Umfang lfdm. 9.19 m

06.05.2014	
1.33 WC-H	i.R.H+ 2.75
Bodenbelag: Fliesen 30/30/Estrich	Deckenbelag: Rasterdecke
Fl. in m² 5.46	Fl. in m² 5.46
Wandbelag: Fliesen 30/30	Bodenleiste: Fliesensockel
Fl. in m² 24.06	Umfang lfdm. 9.77 m

06.05.2014	
1.34 Dusche	i.R.H+ 2.75
Bodenbelag: Fliesen 30/30/Estrich	Deckenbelag: Rasterdecke
Fl. in m² 4.34	Fl. in m² 4.34
Wandbelag: Fliesen 30/30	Bodenleiste: Fliesensockel
Fl. in m² 21.00	Umfang lfdm. 8.55 m

06.05.2014	
1.35 Umkleide Herren	i.R.H+ 2.75
Bodenbelag: Fliesen 30/30/Estrich	Deckenbelag: Rasterdecke
Fl. in m² 11.18	Fl. in m² 11.18
Wandbelag: Fliesen 30/30	Bodenleiste: Fliesensockel
Fl. in m² 34.08	Umfang lfdm. 13.69 m

06.05.2014	
1.36 HA-Raum	i.R.H+ 3.15
Bodenbelag: Anstrich Oltest/Estrich	Deckenbelag: Fl. in m² 21.33
Fl. in m² 21.33	Fl. in m² 21.33
Wandbelag: Fliesen 30/30	Bodenleiste: Fliesensockel
Fl. in m² 51.16	Umfang lfdm. 18.48 m

06.05.2014	
1.37 Flur	i.R.H+ 3.15
Bodenbelag: Estrich	Deckenbelag: Fl. in m² 5.75
Fl. in m² 5.75	Fl. in m² 5.75
Wandbelag: Fliesen 30/30	Bodenleiste: Fliesensockel
Fl. in m² 27.38	Umfang lfdm. 12.30 m

06.05.2014	
1.10 Windfang	i.R.H+ 2.75
Bodenbelag: Fliesen 30/30/Estrich	Deckenbelag: Rasterdecke
Fl. in m² 9.89	Fl. in m² 9.89
Wandbelag: Glasflies/Streichen	Bodenleiste: Fliesensockel
Fl. in m² 27.09	Umfang lfdm. 12.91 m

06.05.2014	
1.11 Treppenhaus	i.R.H+ 2.75
Bodenbelag: Fliesen 30/30/Estrich	Deckenbelag: Rasterdecke
Fl. in m² 26.61	Fl. in m² 26.61
Wandbelag: Glasflies/Streichen	Bodenleiste: Fliesensockel
Fl. in m² 54.38	Umfang lfdm. 25.07 m

06.05.2014	
1.12 Behinderten WC	i.R.H+ 2.75
Bodenbelag: Fliesen 30/30/Estrich	Deckenbelag: Rasterdecke
Fl. in m² 7.62	Fl. in m² 7.62
Wandbelag: Fliesen 30/30	Bodenleiste: Fliesensockel
Fl. in m² 25.67	Umfang lfdm. 11.38 m

06.05.2014	
1.13 WC-H	i.R.H+ 2.75
Bodenbelag: Fliesen 30/30/Estrich	Deckenbelag: Rasterdecke
Fl. in m² 2.84	Fl. in m² 2.84
Wandbelag: Fliesen 30/30	Bodenleiste: Fliesensockel
Fl. in m² 16.87	Umfang lfdm. 6.91 m

06.05.2014	
1.14 Vorraum-H	i.R.H+ 2.75
Bodenbelag: Fliesen 30/30/Estrich	Deckenbelag: Rasterdecke
Fl. in m² 1.45	Fl. in m² 1.45
Wandbelag: Fliesen 30/30	Bodenleiste: Fliesensockel
Fl. in m² 9.46	Umfang lfdm. 5.05 m

06.05.2014	
1.15 Showroom	i.R.H+ 2.75
Bodenbelag: Industrieparkett 160/8/23/Estr	Deckenbelag: Fl. in m² 73.47
Fl. in m² 73.47	Fl. in m² 73.47
Wandbelag: Glasflies/Streichen	Bodenleiste: Parkettleiste
Fl. in m² 90.27	Umfang lfdm. 40.02 m

06.05.2014	
1.16 Besprechung 1	i.R.H+ 2.75
Bodenbelag: Industrieparkett 160/8/23/Estr	Deckenbelag: Fl. in m² 16.91
Fl. in m² 16.91	Fl. in m² 16.91
Wandbelag: Glasflies/Streichen	Bodenleiste: Parkettleiste
Fl. in m² 43.77	Umfang lfdm. 17.63 m

06.05.2014	
1.17 Besprechung 2	i.R.H+ 2.75
Bodenbelag: Industrieparkett 160/8/23/Estr	Deckenbelag: Fl. in m² 31.23
Fl. in m² 31.23	Fl. in m² 31.23
Wandbelag: Glasflies/Streichen	Bodenleiste: Parkettleiste
Fl. in m² 55.36	Umfang lfdm. 23.28 m

06.05.2014	
1.18 Aufzug	i.R.H+ 3.24
Bodenbelag: Fl. in m² 3.19	Deckenbelag: Fl. in m² 3.19
Fl. in m² 3.19	Fl. in m² 3.19
Wandbelag: Fliesen 30/30	Bodenleiste: Fliesensockel
Fl. in m² 21.42	Umfang lfdm. 7.38 m

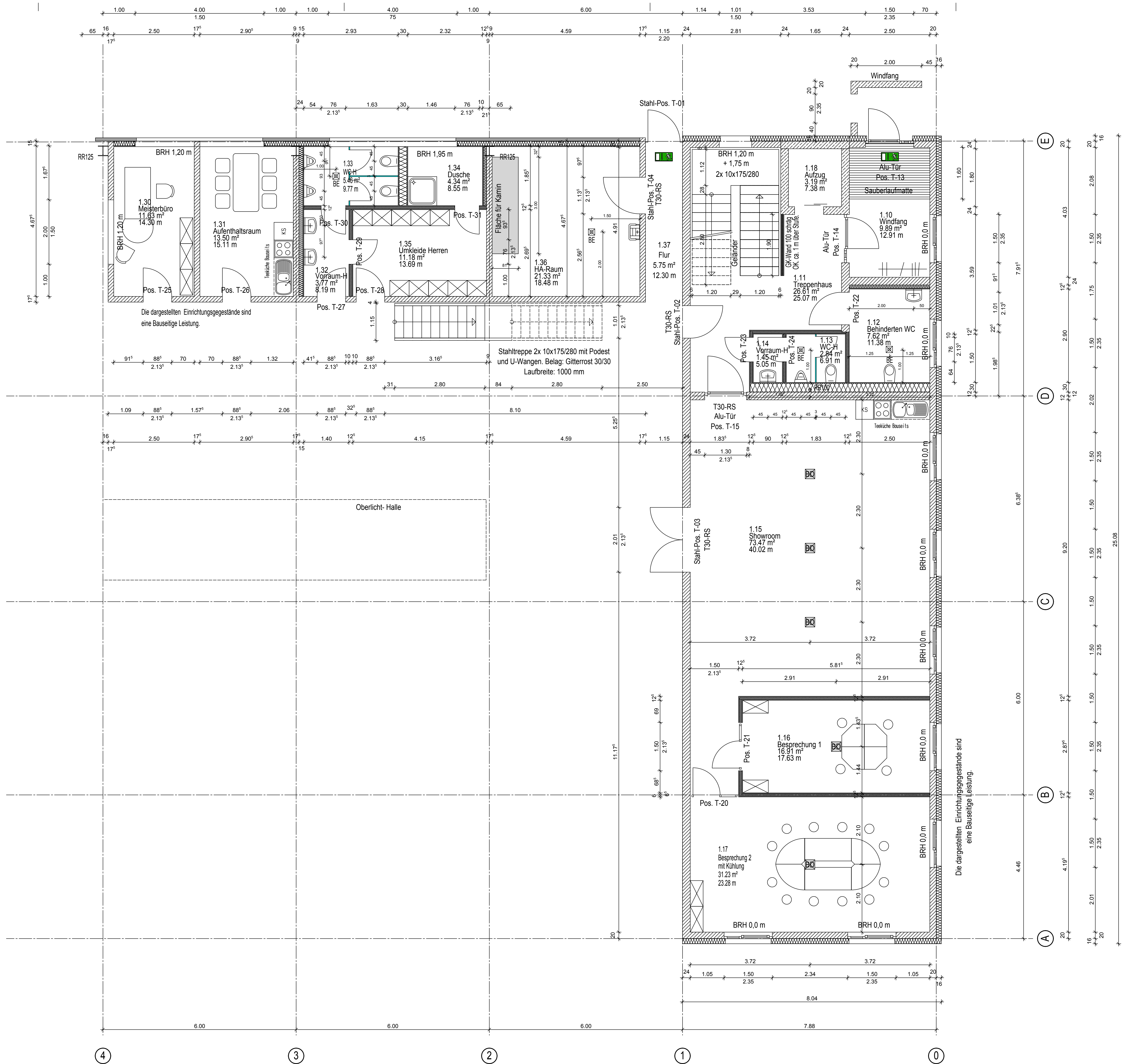

Index	A	06.05.2014	Bodendosen-Wand neben Treppe-Aufzugsstür	MLB
Auftragsnummer	105014006	Plan-Nummer	W-007	Index
Bezeichnung	± 0.00 = 91.60 müNN			

Alle Maße sind am Bau zu prüfen. Massuntimmigkeiten sind sofort mit dem Bauleiter zu klären. Für Maßfehler haftet allein die das jeweilige Gewerk ausführende Firma. Bei der Bauausführung sind die Planungen der Fachingenieure sowie die Angaben der Sonderfachleute zu beachten. Firmendetails und Ausführungszeichnungen gelten nur mit Genehmigungsvermerk FREYLER.

ACHTUNG : Alle Brüstungs- und Öffnungshöhen sind auf Oberkante FERTIG-Fussboden (OKF) bezogen !

WERKPLANUNG

Neubau eines Betriebsgebäudes mit Büro, Produktion und Lagern

Bauherr: *[Name]*

Planverfasser: FREYLER Industriebau GmbH

Zeichnungssicht: Grundriss EG Büro-Sozial

Mastab: 1 : 50

Auftragsnummer: 105014006
Datum / Bearbeiter: 09.04.2014 / MLB
Plan-Nummer: W-007
Index: A

Planung zur Ausführung freigegeben

Lorsch, den (Unterschrift Bauherr)



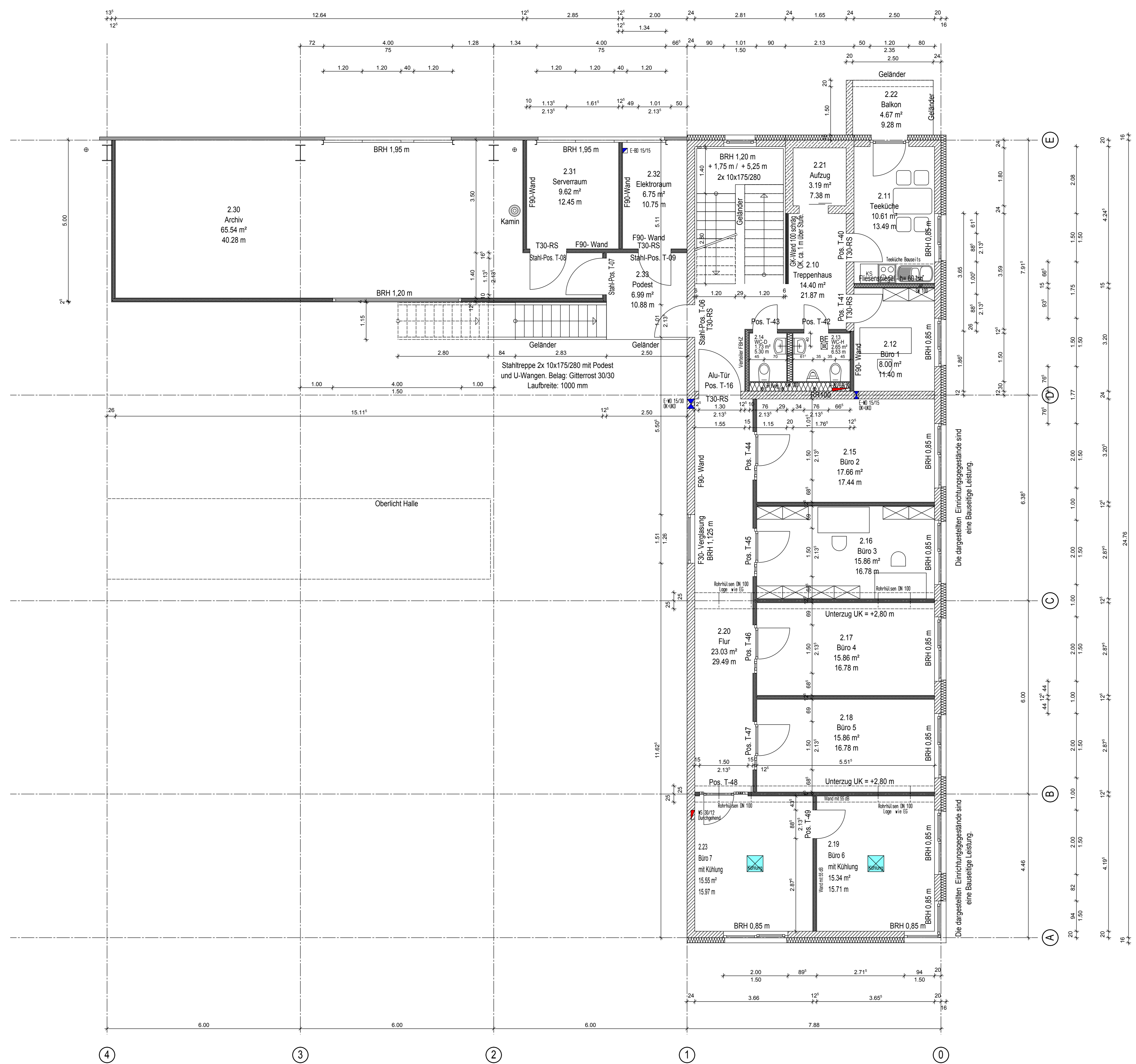

2.30	Archiv	10.09.2014	I, RH+ 3.30
Bodenbelag:	Flügelgeplättet	Deckenbelag:	Fl. in m² 65.54
Fl. in m²	65.69	Fl. in m²	65.54
Wandbelag:	Streichen	Bodenleiste:	Umfang lfdm 40.28 m
Fl. in m²	110.58	Umfang lfdm	40.28 m

2.31	Serverraum	10.09.2014	I, RH+ 3.30
Bodenbelag:	Flügelgeplättet	Deckenbelag:	Fl. in m² 9.62
Fl. in m²	9.76	Fl. in m²	9.62
Wandbelag:	Streichen	Bodenleiste:	Umfang lfdm 12.45 m
Fl. in m²	35.64	Umfang lfdm	12.45 m

2.32	Elektrorum	10.09.2014	I, RH+ 3.30
Bodenbelag:	Flügelgeplättet	Deckenbelag:	Fl. in m² 6.75
Fl. in m²	6.88	Fl. in m²	6.75
Wandbelag:	Streichen	Bodenleiste:	Umfang lfdm 10.75 m
Fl. in m²	29.24	Umfang lfdm	10.75 m

2.33	Podest	10.09.2014	I, RH+ 3.30
Bodenbelag:	Flügelgeplättet	Deckenbelag:	Fl. in m² 6.99
Fl. in m²	7.14	Fl. in m²	6.99
Wandbelag:	Streichen	Bodenleiste:	Umfang lfdm 10.88 m
Fl. in m²	23.87	Umfang lfdm	10.88 m

2.10	Treppenhaus	10.09.2014	I, RH+ 2.75
Bodenbelag:	Fliesen 60/30/Estrich	Deckenbelag:	Rasterdecke
Fl. in m²	14.40	Fl. in m²	14.40
Wandbelag:	Raufaser/Streichen	Bodenleiste:	Fliesensockel
Fl. in m²	44.48	Umfang lfdm	21.87 m

2.11	Teeküche	10.09.2014	I, RH+ 2.75
Bodenbelag:	Fliesen 60/30/Estrich	Deckenbelag:	Rasterdecke
Fl. in m²	10.61	Fl. in m²	10.61
Wandbelag:	Raufaser/Streichen	Bodenleiste:	Fliesensockel
Fl. in m²	31.61	Umfang lfdm	13.49 m

2.12	Büro 1	10.09.2014	I, RH+ 2.75
Bodenbelag:	Kugelfarn/Estrich	Deckenbelag:	Rasterdecke
Fl. in m²	8.00	Fl. in m²	8.00
Wandbelag:	Raufaser/Streichen	Bodenleiste:	Kunststoffsockel
Fl. in m²	29.02	Umfang lfdm	11.40 m

2.13	WC-H	10.09.2014	I, RH+ 2.75
Bodenbelag:	Fliesen 60/30/Estrich	Deckenbelag:	Rasterdecke
Fl. in m²	2.65	Fl. in m²	2.65
Wandbelag:	Raufaser/Streichen	Bodenleiste:	Fliesensockel
Fl. in m²	9.16	Umfang lfdm	6.53 m

2.14	WC-D	10.09.2014	I, RH+ 2.75
Bodenbelag:	Fliesen 60/30/Estrich	Deckenbelag:	Rasterdecke
Fl. in m²	1.73	Fl. in m²	1.73
Wandbelag:	Raufaser/Streichen	Bodenleiste:	Fliesensockel
Fl. in m²	7.32	Umfang lfdm	5.30 m

2.15	Büro 2	10.09.2014	I, RH+ 2.75
Bodenbelag:	Kugelfarn/Estrich	Deckenbelag:	Rasterdecke
Fl. in m²	17.66	Fl. in m²	17.66
Wandbelag:	Raufaser/Streichen	Bodenleiste:	Kunststoffsockel
Fl. in m²	44.17	Umfang lfdm	17.44 m

2.16	Büro 3	10.09.2014	I, RH+ 2.75
Bodenbelag:	Kugelfarn/Estrich	Deckenbelag:	Rasterdecke
Fl. in m²	15.86	Fl. in m²	15.86
Wandbelag:	Raufaser/Streichen	Bodenleiste:	Kunststoffsockel
Fl. in m²	42.27	Umfang lfdm	16.78 m

2.17	Büro 4	10.09.2014	I, RH+ 2.75
Bodenbelag:	Kugelfarn/Estrich	Deckenbelag:	Rasterdecke
Fl. in m²	15.86	Fl. in m²	15.86
Wandbelag:	Raufaser/Streichen	Bodenleiste:	Kunststoffsockel
Fl. in m²	42.27	Umfang lfdm	16.78 m

2.18	Büro 5	10.09.2014	I, RH+ 2.75
Bodenbelag:	Kugelfarn/Estrich	Deckenbelag:	Rasterdecke
Fl. in m²	15.86	Fl. in m²	15.86
Wandbelag:	Raufaser/Streichen	Bodenleiste:	Kunststoffsockel
Fl. in m²	42.27	Umfang lfdm	16.78 m

2.19	Büro 6	10.09.2014	I, RH+ 2.75
Bodenbelag:	Kugelfarn/Estrich	Deckenbelag:	Rasterdecke
Fl. in m²	15.34	Fl. in m²	15.34
Wandbelag:	Raufaser/Streichen	Bodenleiste:	Kunststoffsockel
Fl. in m²	39.27	Umfang lfdm	15.71 m

2.20	Flur	10.09.2014	I, RH+ 2.75
Bodenbelag:	Kugelfarn/Estrich	Deckenbelag:	Rasterdecke
Fl. in m²	23.03	Fl. in m²	23.03
Wandbelag:	Glasvlies/Streichen	Bodenleiste:	Kunststoffsockel
Fl. in m²	56.25	Umfang lfdm	29.49 m

2.21	Aufzug	10.09.2014	I, RH+ 3.50
Bodenbelag:	Fl. in m² 3.19	Deckenbelag:	Fl. in m² 3.19
Wandbelag:	Bodenleiste:	Umfang lfdm	7.38 m
Fl. in m²	21.42	Umfang lfdm	7.38 m

2.22	Balkon	10.09.2014	I, RH+ 3.50
Bodenbelag:	Fl. in m² 5.09	Deckenbelag:	Fl. in m² 4.67
Wandbelag:	Bodenleiste:	Umfang lfdm	9.28 m
Fl. in m²	26.18	Umfang lfdm	9.28 m

2.23	Büro 7	10.09.2014	I, RH+ 2.75
Bodenbelag:	Kugelfarn/Estrich	Deckenbelag:	Rasterdecke
Fl. in m²	15.55	Fl. in m²	15.55
Wandbelag:	Raufaser/Streichen	Bodenleiste:	Kunststoffsockel
Fl. in m²	37.54	Umfang lfdm	15.97 m

Index	D	02.09.2014	Räume 2.19, 2.23 mit Kühnkassette	MLB
Index	C	22.07.2014	Räume 2.13, 2.14, 2.19, 2.23 neu, 2.30 bis 2.33	MLB
Index	B	03.06.2014	Treppeneröffnung	MLB
Index	A	06.05.2014	Aufzugstür-Wand neben Treppe	MLB

Auftragsnummer	105014006	Plan-Nummer	W-008	Index	D
Bezugshöhe	± 0,00 = 91.85 müNN				

Alle Maße sind am Bau zu prüfen. Maaunimmigkeiten sind sofort mit dem Bauleiter zu klären. Für Maßfehler haftet allein die das jeweilige Gewerk ausführende Firma. Bei der Bauausführung sind die Planungen der Fachingenieure sowie die Angaben der Sonderfachleute zu beachten. Firmendetails und Ausführungszeichnungen gelten nur mit Genehmigungsvermerk FREYLER.

ACHTUNG : Alle Brüstungs- und Öffnungshöhen sind auf Oberkante FERTIG-Fussboden (OKF) bezogen !

WERKPLANUNG

Neubau eines Betriebsgebäudes mit Büro, Produktion und Lagern

Bauherr	Industriestraße 2 84653 Lorch
Planverfasser	Niederlassung Karlsruhe Willy-Brandt-Straße 3 76275 Ettlingen 0707243 21725-0 FAX 0707243 21725-55
Zeichnungsinhalt	Grundriss 1.OG Büro-Sozial
Maßstab	1 : 50

Planung zur Ausführung freigegeben

Lorsch, den _____ (Unterschrift Bauherr)

FREYLER
Menschen bauen für Menschen

Auftragsnummer	105014006
Datum / Bearbeiter	09.04.2014 / MLB
Plan-Nummer	W-008
Index	D

H/B = 841 / 1189 (1.00m²) Allplan 2013

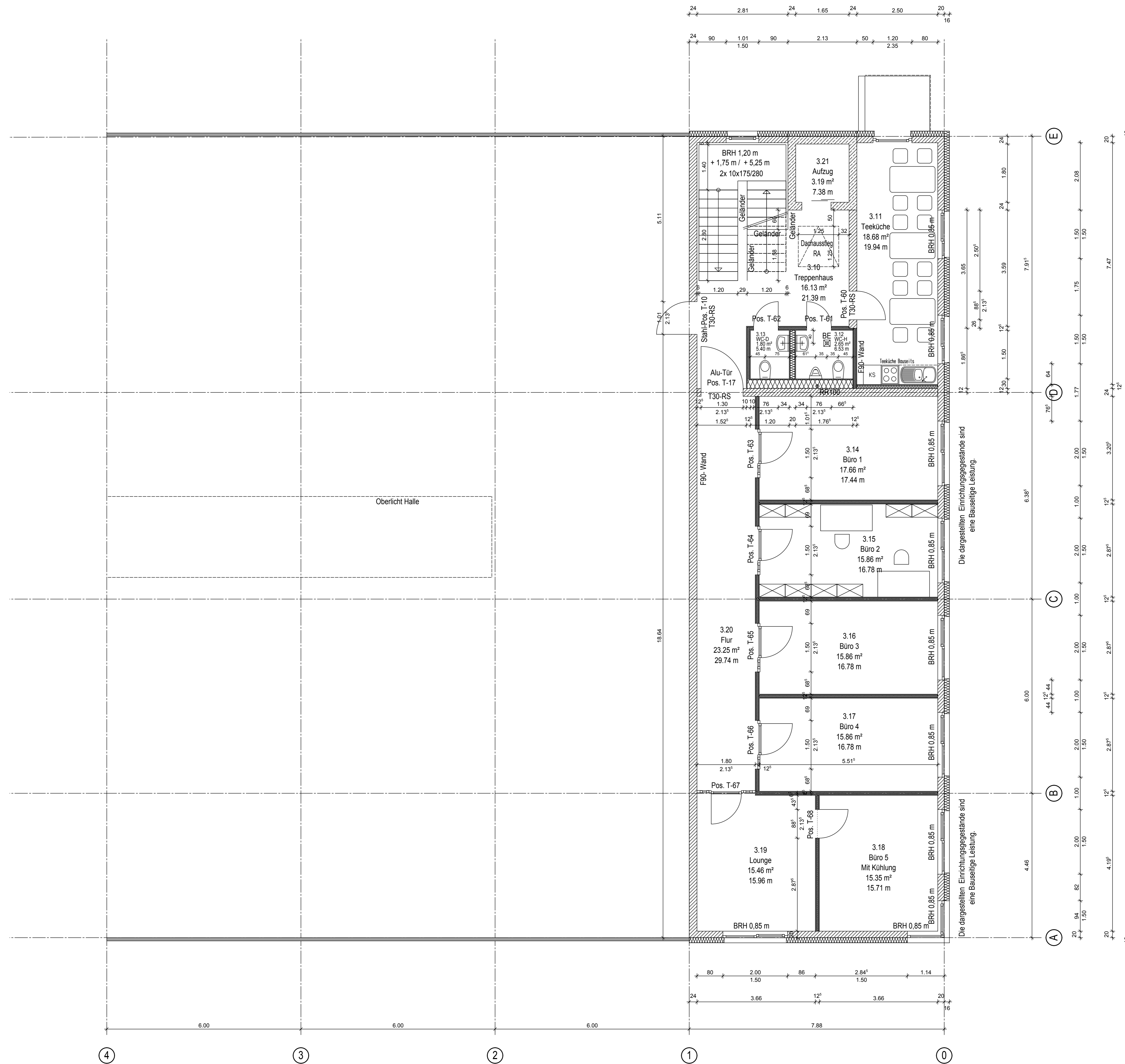

06.05.2014	
3.10	Treppenhaus
Bodenbelag:	Deckenbelag:
Fiesen 30/30/Estrich	Rasterdecke
Fl. in m ² : 16,13	Fl. in m ² : 16,13
Wandbelag:	Bodenleiste:
Glasvlies/Streichen	Fiesensockel
Fl. in m ² : 47,33	Umfang lfdm: 21,39 m

06.05.2014	
3.11	Teeküche
Bodenbelag:	Deckenbelag:
Fiesen 30/30/Estrich	Rasterdecke
Fl. in m ² : 18,68	Fl. in m ² : 18,68
Wandbelag:	Bodenleiste:
Raufaser/Streichen	Fiesensockel
Fl. in m ² : 49,41	Umfang lfdm: 19,94 m

06.05.2014	
3.12	WC-H
Bodenbelag:	Deckenbelag:
Fiesen 30/30/Estrich	Rasterdecke
Fl. in m ² : 2,65	Fl. in m ² : 2,65
Wandbelag:	Bodenleiste:
Fiesen 30/30	
Fl. in m ² : 17,35	Umfang lfdm: 6,53 m

06.05.2014	
3.13	WC-D
Bodenbelag:	Deckenbelag:
Fiesen 30/30/Estrich	Rasterdecke
Fl. in m ² : 1,80	Fl. in m ² : 1,80
Wandbelag:	Bodenleiste:
Fiesen 30/30	
Fl. in m ² : 14,08	Umfang lfdm: 5,40 m

06.05.2014	
3.14	Büro 1
Bodenbelag:	Deckenbelag:
Kugelfarn/Estrich	Rasterdecke
Fl. in m ² : 17,66	Fl. in m ² : 17,66
Wandbelag:	Bodenleiste:
Raufaser/Streichen	Kunststoffsockel
Fl. in m ² : 44,17	Umfang lfdm: 17,44 m

06.05.2014	
3.15	Büro 2
Bodenbelag:	Deckenbelag:
Kugelfarn/Estrich	Rasterdecke
Fl. in m ² : 15,86	Fl. in m ² : 15,86
Wandbelag:	Bodenleiste:
Raufaser/Streichen	Kunststoffsockel
Fl. in m ² : 42,27	Umfang lfdm: 16,78 m

06.05.2014	
3.16	Büro 3
Bodenbelag:	Deckenbelag:
Kugelfarn/Estrich	Rasterdecke
Fl. in m ² : 15,86	Fl. in m ² : 15,86
Wandbelag:	Bodenleiste:
Raufaser/Streichen	Kunststoffsockel
Fl. in m ² : 42,27	Umfang lfdm: 16,78 m

06.05.2014	
3.17	Büro 4
Bodenbelag:	Deckenbelag:
Kugelfarn/Estrich	Rasterdecke
Fl. in m ² : 15,86	Fl. in m ² : 15,86
Wandbelag:	Bodenleiste:
Raufaser/Streichen	Kunststoffsockel
Fl. in m ² : 42,27	Umfang lfdm: 16,78 m

06.05.2014	
3.18	Büro 5
Bodenbelag:	Deckenbelag:
Kugelfarn/Estrich	Rasterdecke
Fl. in m ² : 15,35	Fl. in m ² : 15,35
Wandbelag:	Bodenleiste:
Raufaser/Streichen	Kunststoffsockel
Fl. in m ² : 38,71	Umfang lfdm: 15,71 m

06.05.2014	
3.19	Lounge
Bodenbelag:	Deckenbelag:
Kugelfarn/Estrich	Rasterdecke
Fl. in m ² : 15,46	Fl. in m ² : 15,46
Wandbelag:	Bodenleiste:
Raufaser/Streichen	Kunststoffsockel
Fl. in m ² : 36,13	Umfang lfdm: 15,96 m

06.05.2014	
3.20	Flur
Bodenbelag:	Deckenbelag:
Kugelfarn/Estrich	Rasterdecke
Fl. in m ² : 23,25	Fl. in m ² : 23,25
Wandbelag:	Bodenleiste:
Glasvlies/Streichen	Kunststoffsockel
Fl. in m ² : 57,26	Umfang lfdm: 29,74 m

06.05.2014	
3.21	Aufzug
Bodenbelag:	Deckenbelag:
Fl. in m ² : 3,19	Fl. in m ² : 3,19
Wandbelag:	Bodenleiste:
Fl. in m ² : 21,42	Umfang lfdm: 7,38 m

Index	A	06.05.2014	Aufzugs-Treppe	MLB
Auftragsnummer		105014006		Index
Plan-Nummer		W-009		A
Bezugshöhe		± 0,00 = 91,60 müNN		

Alle Maße sind am Bau zu prüfen. Messungen sind sofort mit dem Bauherrn zu klären. Für Maßfehler haftet allein die das jeweilige Gewerk ausführende Firma. Bei der Bauausführung sind die Planungen der Fachingenieure sowie die Angaben der Sonderfachleute zu beachten. Firmendetails und Ausführungszeichnungen gelten nur mit Genehmigungsvermerk FREYLER.

ACHTUNG: Alle Brüstungs- und Öffnungshöhen sind auf Oberkante FERTIG-Fussboden (OKF) bezogen!

WERKPLANUNG

Neubau eines Betriebsgebäudes mit Büro, Produktion und Lagern

Bauherr:

Planverfasser:
FREYLER Industriebau GmbH

Zzeichnungstabelle:
Grundriss 2.OG Büro

Maßstab:
1 : 50

Auftragsnummer:
105014006

Planung zur Ausführung freigegeben
Lorsch, den (Unterschrift Bauherr)

Niederlassung Karlsruhe
 Willy-Brandt-Str. 3
 76275 Ettlingen
 (07243) 21725-0
 FAX (0)7243 21725-55