

06.05.2014	
1.30	Meisterbüro
i.R.H. 2.75	
Bodenbelag:	Deckenbelag:
Fliesen 30/30/Estrich	Rasterdecke
Fl. in m ² 11.63	Fl. in m ² 11.63
Wandbelag:	Bodenleiste:
Raufaser/Streichen	Fliesensockel
Fl. in m ² 33.96	Umfang lfdm.14.30 m

06.05.2014	
1.31	Aufenthaltsraum
i.R.H. 2.75	
Bodenbelag:	Deckenbelag:
Fliesen 30/30/Estrich	Rasterdecke
Fl. in m ² 13.50	Fl. in m ² 13.50
Wandbelag:	Bodenleiste:
Raufaser/Streichen	Fliesensockel
Fl. in m ² 38.93	Umfang lfdm.15.11 m

06.05.2014	
1.32	Vorraum-H
i.R.H. 2.75	
Bodenbelag:	Deckenbelag:
Fliesen 30/30/Estrich	Rasterdecke
Fl. in m ² 3.77	Fl. in m ² 3.77
Wandbelag:	Bodenleiste:
Fliesen 30/30	Fliesensockel
Fl. in m ² 18.13	Umfang lfdm.9.19 m

06.05.2014	
1.33	WC-H
i.R.H. 2.75	
Bodenbelag:	Deckenbelag:
Fliesen 30/30/Estrich	Rasterdecke
Fl. in m ² 5.46	Fl. in m ² 5.46
Wandbelag:	Bodenleiste:
Fliesen 30/30	Fliesensockel
Fl. in m ² 24.06	Umfang lfdm.9.77 m

06.05.2014	
1.34	Dusche
i.R.H. 2.75	
Bodenbelag:	Deckenbelag:
Fliesen 30/30/Estrich	Rasterdecke
Fl. in m ² 4.34	Fl. in m ² 4.34
Wandbelag:	Bodenleiste:
Fliesen 30/30	Fliesensockel
Fl. in m ² 21.00	Umfang lfdm.8.55 m

06.05.2014	
1.35	Umkleide Herren
i.R.H. 2.75	
Bodenbelag:	Deckenbelag:
Fliesen 30/30/Estrich	Rasterdecke
Fl. in m ² 11.18	Fl. in m ² 11.18
Wandbelag:	Bodenleiste:
Fliesen 30/30	Fliesensockel
Fl. in m ² 34.08	Umfang lfdm.13.69 m

06.05.2014	
1.36	HA-Raum
i.R.H. 3.15	
Bodenbelag:	Deckenbelag:
Anstrich Oltest/Estrich	Fl. in m ² 21.33
Fl. in m ² 21.33	Fl. in m ² 21.33
Wandbelag:	Bodenleiste:
Fl. in m ² 51.16	Umfang lfdm.18.48 m

06.05.2014	
1.37	Flur
i.R.H. 3.15	
Bodenbelag:	Deckenbelag:
Estrich	Fl. in m ² 5.75
Fl. in m ² 5.75	Fl. in m ² 5.75
Wandbelag:	Bodenleiste:
Fl. in m ² 27.38	Umfang lfdm.12.30 m

06.05.2014	
1.10	Windfang
i.R.H. 2.75	
Bodenbelag:	Deckenbelag:
Fliesen 30/30/Estrich	Rasterdecke
Fl. in m ² 9.89	Fl. in m ² 9.89
Wandbelag:	Bodenleiste:
Glasvlies/Streichen	Fliesensockel
Fl. in m ² 27.09	Umfang lfdm.12.91 m

06.05.2014	
1.11	Treppenhaus
i.R.H. 2.75	
Bodenbelag:	Deckenbelag:
Fliesen 30/30/Estrich	Rasterdecke
Fl. in m ² 26.61	Fl. in m ² 26.61
Wandbelag:	Bodenleiste:
Glasvlies/Streichen	Fliesensockel
Fl. in m ² 54.38	Umfang lfdm.25.07 m

06.05.2014	
1.12	Behinderten WC
i.R.H. 2.75	
Bodenbelag:	Deckenbelag:
Fliesen 30/30/Estrich	Rasterdecke
Fl. in m ² 7.62	Fl. in m ² 7.62
Wandbelag:	Bodenleiste:
Fliesen 30/30	Fliesensockel
Fl. in m ² 25.67	Umfang lfdm.11.38 m

06.05.2014	
1.13	WC-H
i.R.H. 2.75	
Bodenbelag:	Deckenbelag:
Fliesen 30/30/Estrich	Rasterdecke
Fl. in m ² 2.84	Fl. in m ² 2.84
Wandbelag:	Bodenleiste:
Fliesen 30/30	Fliesensockel
Fl. in m ² 16.87	Umfang lfdm.6.91 m

06.05.2014	
1.14	Vorraum-H
i.R.H. 2.75	
Bodenbelag:	Deckenbelag:
Fliesen 30/30/Estrich	Rasterdecke
Fl. in m ² 1.45	Fl. in m ² 1.45
Wandbelag:	Bodenleiste:
Fliesen 30/30	Fliesensockel
Fl. in m ² 9.46	Umfang lfdm.5.05 m

06.05.2014	
1.15	Showroom
i.R.H. 2.75	
Bodenbelag:	Deckenbelag:
Industrieparkett 160/8/23/Estr	Fl. in m ² 73.47
Fl. in m ² 73.47	Fl. in m ² 73.47
Wandbelag:	Bodenleiste:
Glasvlies/Streichen	Parkettleiste
Fl. in m ² 90.27	Umfang lfdm.40.02 m

06.05.2014	
1.16	Besprechung 1
i.R.H. 2.75	
Bodenbelag:	Deckenbelag:
Industrieparkett 160/8/23/Estr	Fl. in m ² 16.91
Fl. in m ² 16.91	Fl. in m ² 16.91
Wandbelag:	Bodenleiste:
Glasvlies/Streichen	Parkettleiste
Fl. in m ² 43.77	Umfang lfdm.17.63 m

06.05.2014	
1.17	Besprechung 2
i.R.H. 2.75	
Bodenbelag:	Deckenbelag:
Industrieparkett 160/8/23/Estr	Fl. in m ² 31.23
Fl. in m ² 31.23	Fl. in m ² 31.23
Wandbelag:	Bodenleiste:
Glasvlies/Streichen	Parkettleiste
Fl. in m ² 55.36	Umfang lfdm.23.28 m

06.05.2014	
1.18	Aufzug
i.R.H. 3.24	
Bodenbelag:	Deckenbelag:
Fl. in m ² 3.19	Fl. in m ² 3.19
Wandbelag:	Bodenleiste:
Fl. in m ² 21.42	Umfang lfdm.7.38 m

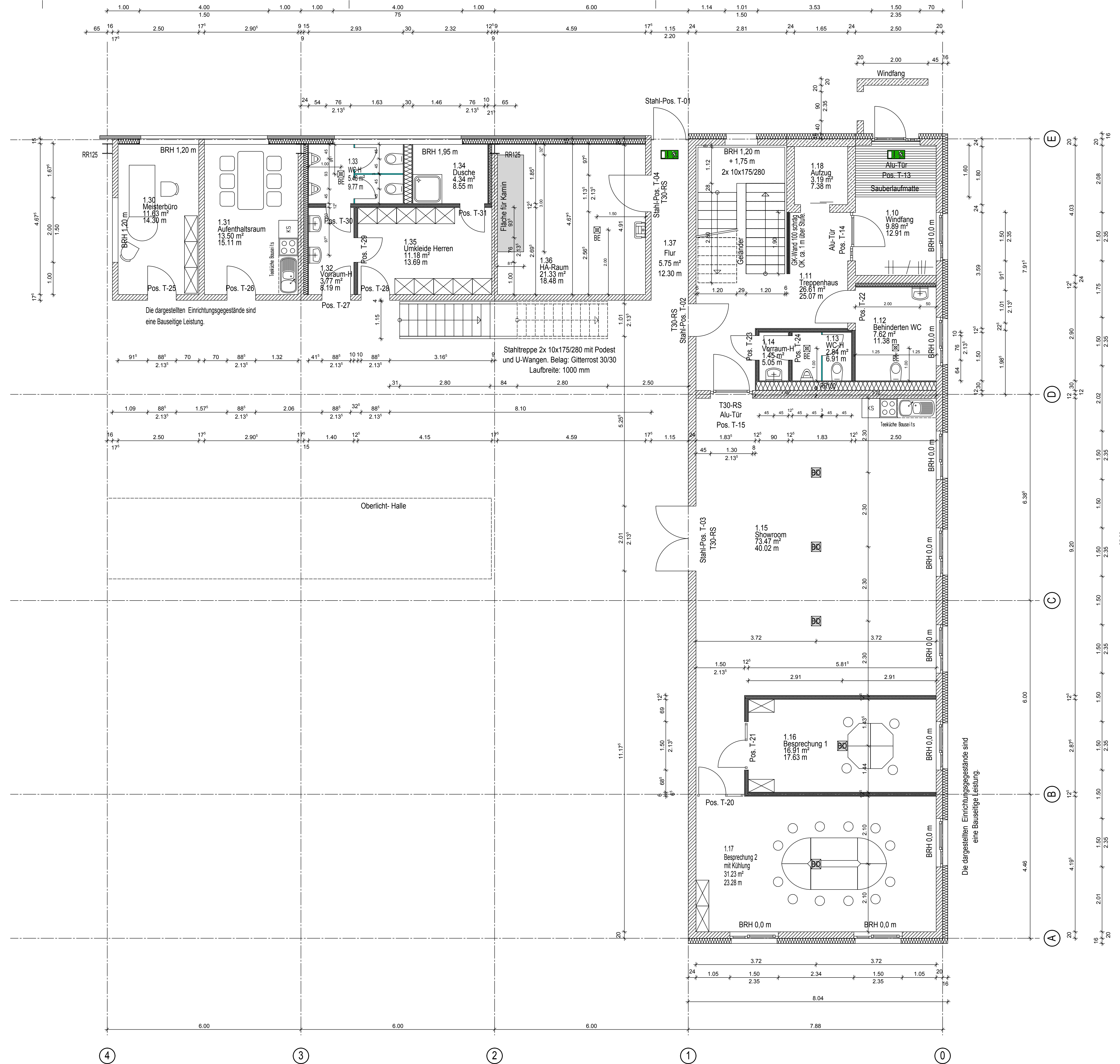

Index A 06.05.2014 Bodendosen-Wand neben Treppen-Aufzugsstür MLB

Auftragsnummer:	105014006	Plan-Nummer:	W-007	Index:	A
Bezeichnung:	± 0,00 = 91,60 mÜNN				

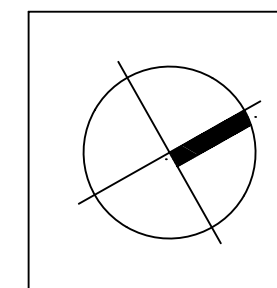

Alle Maße sind am Bau zu prüfen. Massunstimmigkeiten sind sofort mit dem Bauleiter zu klären. Für Maßfehler haftet allein die das jeweilige Gewerk ausführende Firma. Bei der Bauausführung sind die Planungen der Fachingenieure sowie die Angaben der Sonderfachleute zu beachten. Firmendetails und Ausführungszeichnungen gelten nur mit Genehmigungsvermerk FREYLER.

ACHTUNG : Alle Brüstungs- und Öffnungshöhen sind auf Oberkante FERTIG-Fussboden (OKF) bezogen !

WERKPLANUNG

Neubau eines Betriebsgebäudes mit Büro, Produktion und Lagern	Bauhofstrasse 20 68623 Lamperthem
Bauer: GELPAG Gesellschaft für elektronische Produkte und Anlagen mbH	Industriefrassse 2 64653 Lorsch
Planverfasser: FREYLER Industriebau GmbH	Niederlassung Karlsruhe Willy-Brandt-Str. 3 76275 Ettlingen +49 7143 2125-0 FAX: +49 7143 2125-55
Zzeichnungsinhalt: Grundriss EG Büro-Sozial	Mastab: 1 : 50

Planung zur Ausführung freigegeben
Lorsch, den _____ (Unterschrift Bauherr)

FREYLER
Menschen bauen für Menschen

Auftragsnummer: 105014006
Datum / Bearbeiter: 09.04.2014 / MLB
Plan-Nummer: W-007 Index: A
HB = 841 / 1189 (1.00m²) Allplan 2013

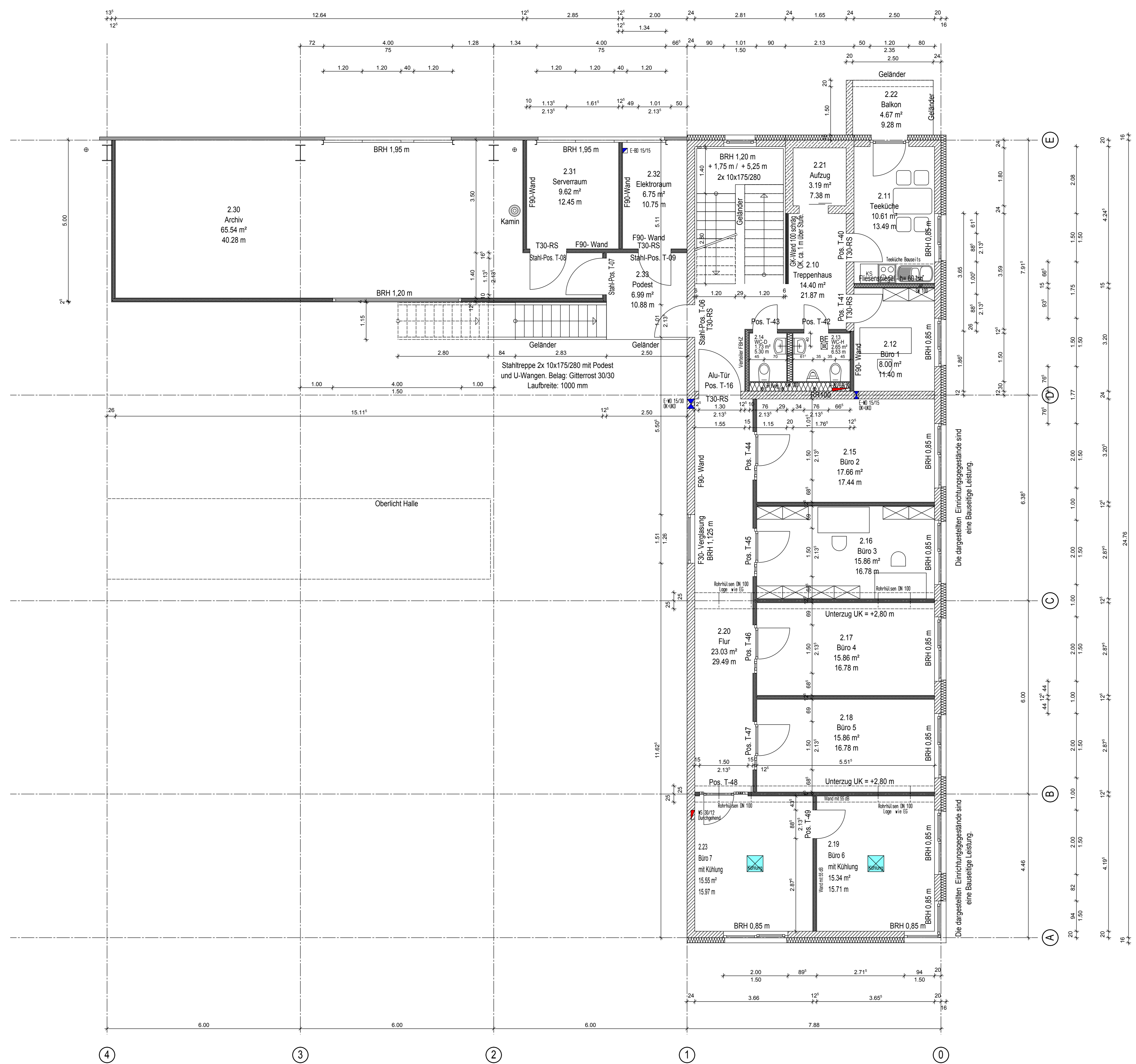

2.30	Archiv	10.09.2014	I, RH+ 3.30
Bodenbelag:	Flügelgeplättet	Deckenbelag:	Fl. in m² 65.54
Wandbelag:	Streichen	Bodenleiste:	Umfang lfdm:40.28 m
Fl. in m²	65.69	Fl. in m²	65.54
Fl. in m²	110.58	Umfang lfdm:	40.28 m

2.31	Serverraum	10.09.2014	I, RH+ 3.30
Bodenbelag:	Flügelgeplättet	Deckenbelag:	Fl. in m² 9.62
Wandbelag:	Streichen	Bodenleiste:	Umfang lfdm:12.45 m
Fl. in m²	9.76	Fl. in m²	9.62
Fl. in m²	35.64	Umfang lfdm:	12.45 m

2.32	Elektrorum	10.09.2014	I, RH+ 3.30
Bodenbelag:	Flügelgeplättet	Deckenbelag:	Fl. in m² 6.75
Wandbelag:	Streichen	Bodenleiste:	Umfang lfdm:10.75 m
Fl. in m²	6.88	Fl. in m²	6.75
Fl. in m²	29.24	Umfang lfdm:	10.75 m

2.33	Podest	10.09.2014	I, RH+ 3.30
Bodenbelag:	Flügelgeplättet	Deckenbelag:	Fl. in m² 6.99
Wandbelag:	Streichen	Bodenleiste:	Umfang lfdm:10.88 m
Fl. in m²	7.14	Fl. in m²	6.99
Fl. in m²	23.87	Umfang lfdm:	10.88 m

2.10	Treppenhaus	10.09.2014	I, RH+ 2.75
Bodenbelag:	Fliesen 60/30/Estrich	Deckenbelag:	Rasterdecke
Fl. in m²	14.40	Fl. in m²	14.40
Wandbelag:	Raufaser/Streichen	Bodenleiste:	Fliesensockel
Fl. in m²	44.48	Umfang lfdm:	21.87 m

2.11	Teeküche	10.09.2014	I, RH+ 2.75
Bodenbelag:	Fliesen 60/30/Estrich	Deckenbelag:	Rasterdecke
Fl. in m²	10.61	Fl. in m²	10.61
Wandbelag:	Raufaser/Streichen	Bodenleiste:	Fliesensockel
Fl. in m²	31.61	Umfang lfdm:	13.49 m

2.12	Büro 1	10.09.2014	I, RH+ 2.75
Bodenbelag:	Kugelfarn/Estrich	Deckenbelag:	Rasterdecke
Fl. in m²	8.00	Fl. in m²	8.00
Wandbelag:	Raufaser/Streichen	Bodenleiste:	Kunststoffsockel
Fl. in m²	29.02	Umfang lfdm:	11.40 m

2.13	WC-H	10.09.2014	I, RH+ 2.75
Bodenbelag:	Fliesen 60/30/Estrich	Deckenbelag:	Rasterdecke
Fl. in m²	2.65	Fl. in m²	2.65
Wandbelag:	Raufaser/Streichen	Bodenleiste:	Fliesensockel
Fl. in m²	9.16	Umfang lfdm:	6.53 m

2.14	WC-D	10.09.2014	I, RH+ 2.75
Bodenbelag:	Fliesen 60/30/Estrich	Deckenbelag:	Rasterdecke
Fl. in m²	1.73	Fl. in m²	1.73
Wandbelag:	Raufaser/Streichen	Bodenleiste:	Kunststoffsockel
Fl. in m²	7.32	Umfang lfdm:	5.30 m

2.15	Büro 2	10.09.2014	I, RH+ 2.75
Bodenbelag:	Kugelfarn/Estrich	Deckenbelag:	Rasterdecke
Fl. in m²	17.66	Fl. in m²	17.66
Wandbelag:	Raufaser/Streichen	Bodenleiste:	Kunststoffsockel
Fl. in m²	44.17	Umfang lfdm:	17.44 m

2.16	Büro 3	10.09.2014	I, RH+ 2.75
Bodenbelag:	Kugelfarn/Estrich	Deckenbelag:	Rasterdecke
Fl. in m²	15.86	Fl. in m²	15.86
Wandbelag:	Raufaser/Streichen	Bodenleiste:	Kunststoffsockel
Fl. in m²	42.27	Umfang lfdm:	16.78 m

2.17	Büro 4	10.09.2014	I, RH+ 2.75
Bodenbelag:	Kugelfarn/Estrich	Deckenbelag:	Rasterdecke
Fl. in m²	15.86	Fl. in m²	15.86
Wandbelag:	Raufaser/Streichen	Bodenleiste:	Kunststoffsockel
Fl. in m²	42.27	Umfang lfdm:	16.78 m

2.18	Büro 5	10.09.2014	I, RH+ 2.75
Bodenbelag:	Kugelfarn/Estrich	Deckenbelag:	Rasterdecke
Fl. in m²	15.86	Fl. in m²	15.86
Wandbelag:	Raufaser/Streichen	Bodenleiste:	Kunststoffsockel
Fl. in m²	42.27	Umfang lfdm:	16.78 m

2.19	Büro 6	10.09.2014	I, RH+ 2.75
Bodenbelag:	Kugelfarn/Estrich	Deckenbelag:	Rasterdecke
Fl. in m²	15.34	Fl. in m²	15.34
Wandbelag:	Raufaser/Streichen	Bodenleiste:	Kunststoffsockel
Fl. in m²	39.27	Umfang lfdm:	15.71 m

2.20	Flur	10.09.2014	I, RH+ 2.75
Bodenbelag:	Kugelfarn/Estrich	Deckenbelag:	Rasterdecke
Fl. in m²	23.03	Fl. in m²	23.03
Wandbelag:	Glasvlies/Streichen	Bodenleiste:	Kunststoffsockel
Fl. in m²	56.25	Umfang lfdm:	29.49 m

2.21	Aufzug	10.09.2014	I, RH+ 3.50
Bodenbelag:	Fl. in m² 3.19	Deckenbelag:	Fl. in m² 3.19
Wandbelag:	Bodenleiste:	Umfang lfdm:	7.38 m
Fl. in m²	21.42	Umfang lfdm:	7.38 m

2.22	Balkon	10.09.2014	I, RH+ 3.50
Bodenbelag:	Fl. in m² 5.09	Deckenbelag:	Fl. in m² 4.67
Wandbelag:	Bodenleiste:	Umfang lfdm:	9.28 m
Fl. in m²	26.18	Umfang lfdm:	9.28 m

2.23	Büro 7	10.09.2014	I, RH+ 2.75
Bodenbelag:	Kugelfarn/Estrich	Deckenbelag:	Rasterdecke
Fl. in m²	15.55	Fl. in m²	15.55
Wandbelag:	Raufaser/Streichen	Bodenleiste:	Kunststoffsockel
Fl. in m²	37.54	Umfang lfdm:	15.97 m

Index	D	02.09.2014	Räume 2.19, 2.23 mit Kühnkassette	MLB
Index	C	22.07.2014	Räume 2.13, 2.14, 2.19, 2.23 neu, 2.30 bis 2.33	MLB
Index	B	03.06.2014	Treppeneröffnung	MLB
Index	A	06.05.2014	Aufzugstür-Wand neben Treppe	MLB

Auftragsnummer	105014006	Plan-Nummer	W-008	Index	D
Bezugshöhe	± 0,00 =	91.85 müNN			

Alle Maße sind am Bau zu prüfen. Mosaunimmittigkeiten sind sofort mit dem Bauleiter zu klären. Für Maßfehler haftet allein die das jeweilige Gewerk ausführende Firma. Bei der Bauausführung sind die Planungen der Fachingenieure sowie die Angaben der Sonderfachleute zu beachten. Firmendetails und Ausführungszeichnungen gelten nur mit Genehmigungsvermerk FREYLER.

ACHTUNG : Alle Brüstungs- und Öffnungshöhen sind auf Oberkante FERTIG-Fussboden (OKF) bezogen !

WERKPLANUNG

Neubau eines Betriebsgebäudes mit Büro, Produktion und Lagern	Bauhofstrasse 20 68623 Lampertheim
Bauherr GELPAG Gesellschaft für elektronische Produkte und Anlagen mbH	Industriestrasse 2 64653 Lorch
Planverfasser FREYLER Industriebau GmbH	Niederlassung Karlsruhe Willy-Brandt-Str. 3 76276 Ettlingen 0707243 21725-0 FAX 0707243 21725-55
Zeichnungsinhalt Grundriss 1.OG Büro-Sozial	Maßstab 1 : 50

Planung zur Ausführung freigegeben

Lorsch, den _____ (Unterschrift Bauherr)

FREYLER
Menschen bauen für Menschen

Auftragsnummer	105014006
Datum / Bearbeiter	09.04.2014 / MLB
Plan-Nummer	W-008
Index	D

H/B = 841 / 1189 (1:00m²) Allplan 2013

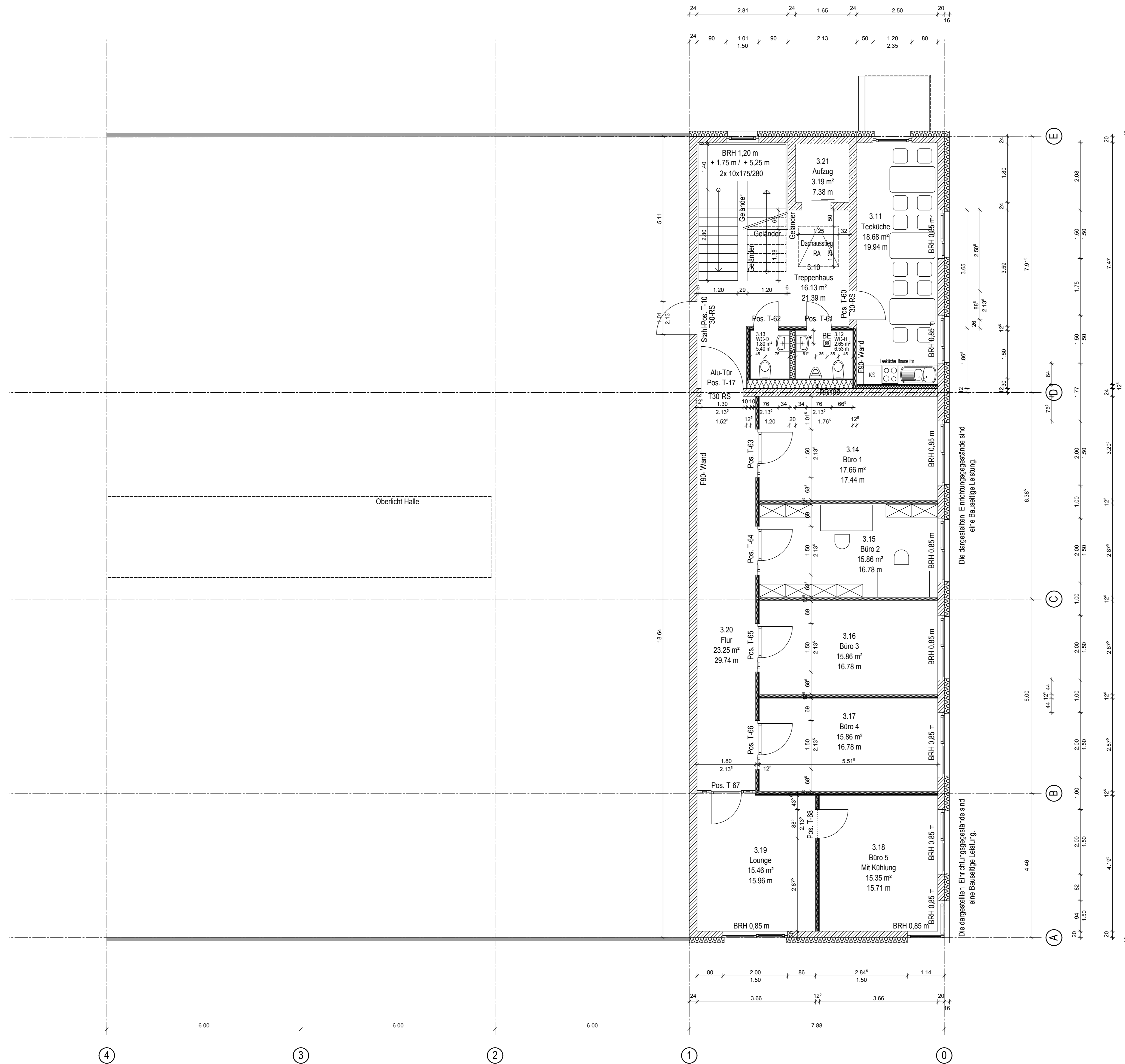

06.05.2014	
3.10	Treppenhaus
Bodenbelag:	Deckenbelag:
Fliessen 30/30/Estrich	Rasterdecke
Fl. in m ² : 16.13	Fl. in m ² : 16.13
Wandbelag:	Bodenleiste:
Glasvlies/Streichen	Fliessensockel
Fl. in m ² : 47.33	Umfang lfdm: 21.39 m

06.05.2014	
3.11	Teeküche
Bodenbelag:	Deckenbelag:
Fliessen 30/30/Estrich	Rasterdecke
Fl. in m ² : 18.68	Fl. in m ² : 18.68
Wandbelag:	Bodenleiste:
Raufaser/Streichen	Fliessensockel
Fl. in m ² : 49.41	Umfang lfdm: 19.94 m

06.05.2014	
3.12	WC-H
Bodenbelag:	Deckenbelag:
Fliessen 30/30/Estrich	Rasterdecke
Fl. in m ² : 2.65	Fl. in m ² : 2.65
Wandbelag:	Bodenleiste:
Fliessen 30/30	
Fl. in m ² : 17.95	Umfang lfdm: 6.53 m

06.05.2014	
3.13	WC-D
Bodenbelag:	Deckenbelag:
Fliessen 30/30/Estrich	Rasterdecke
Fl. in m ² : 1.80	Fl. in m ² : 1.80
Wandbelag:	Bodenleiste:
Fliessen 30/30	
Fl. in m ² : 14.08	Umfang lfdm: 5.40 m

06.05.2014	
3.14	Büro 1
Bodenbelag:	Deckenbelag:
Kugelfarn/Estrich	Rasterdecke
Fl. in m ² : 17.66	Fl. in m ² : 17.66
Wandbelag:	Bodenleiste:
Raufaser/Streichen	Kunststoffsockel
Fl. in m ² : 44.17	Umfang lfdm: 17.44 m

06.05.2014	
3.15	Büro 2
Bodenbelag:	Deckenbelag:
Kugelfarn/Estrich	Rasterdecke
Fl. in m ² : 15.86	Fl. in m ² : 15.86
Wandbelag:	Bodenleiste:
Raufaser/Streichen	Kunststoffsockel
Fl. in m ² : 42.27	Umfang lfdm: 16.78 m

06.05.2014	
3.16	Büro 3
Bodenbelag:	Deckenbelag:
Kugelfarn/Estrich	Rasterdecke
Fl. in m ² : 15.86	Fl. in m ² : 15.86
Wandbelag:	Bodenleiste:
Raufaser/Streichen	Kunststoffsockel
Fl. in m ² : 42.27	Umfang lfdm: 16.78 m

06.05.2014	
3.17	Büro 4
Bodenbelag:	Deckenbelag:
Kugelfarn/Estrich	Rasterdecke
Fl. in m ² : 15.86	Fl. in m ² : 15.86
Wandbelag:	Bodenleiste:
Raufaser/Streichen	Kunststoffsockel
Fl. in m ² : 42.27	Umfang lfdm: 16.78 m

06.05.2014	
3.18	Büro 5
Bodenbelag:	Deckenbelag:
Kugelfarn/Estrich	Rasterdecke
Fl. in m ² : 15.35	Fl. in m ² : 15.35
Wandbelag:	Bodenleiste:
Raufaser/Streichen	Kunststoffsockel
Fl. in m ² : 38.71	Umfang lfdm: 15.71 m

06.05.2014	
3.19	Lounge
Bodenbelag:	Deckenbelag:
Kugelfarn/Estrich	Rasterdecke
Fl. in m ² : 15.46	Fl. in m ² : 15.46
Wandbelag:	Bodenleiste:
Raufaser/Streichen	Kunststoffsockel
Fl. in m ² : 36.13	Umfang lfdm: 15.96 m

06.05.2014	
3.20	Flur
Bodenbelag:	Deckenbelag:
Kugelfarn/Estrich	Rasterdecke
Fl. in m ² : 23.25	Fl. in m ² : 23.25
Wandbelag:	Bodenleiste:
Glasvlies/Streichen	Kunststoffsockel
Fl. in m ² : 57.26	Umfang lfdm: 29.74 m

06.05.2014	
3.21	Aufzug
Bodenbelag:	Deckenbelag:
Fl. in m ² : 3.19	Fl. in m ² : 3.19
Wandbelag:	Bodenleiste:
Fl. in m ² : 21.42	Umfang lfdm: 7.38 m

Index	A	06.05.2014	Aufzugstür-Trepp	MLB
Auftragsnummer		105014006		Index
Plan-Nummer		W-009		A
Bezugshöhe		± 0,00 = 91.60 müNN		

Alle Maße sind am Bau zu prüfen. Messungen im Gelände sind sofort mit dem Bauherrn zu klären. Für Maßfehler haftet allein die das jeweilige Gewerk ausführende Firma. Bei der Bauausführung sind die Planungen der Fachingenieure sowie die Angaben der Sonderfachleute zu beachten. Firmendetails und Ausführungszeichnungen gelten nur mit Genehmigungsvermerk FREYLER.

ACHTUNG : Alle Brüstungs- und Öffnungshöhen sind auf Oberkante FERTIG-Fussboden (OKF) bezogen !

WERKPLANUNG

Neubau eines Betriebsgebäudes mit Büro, Produktion und Lagern	Bauhofstrasse 20 68623 Lampertheim
Bauherr GELPAG Gesellschaft für elektronische Produkte und Anlagen mbH	Industriestrasse 2 64651 Lorsch
Planverfasser FREYLER Industriebau GmbH	Niederlassung Karlsruhe Willy-Brandt-Str. 3 76276 Ettlingen 0707243 21725-0 FAX 0707243 21725-55
Zeichnungsinhalt Grundriss 2.OG Büro	Maßstab 1 : 50

Planung zur Ausführung freigegeben
Lorsch, den _____ (Unterschrift Bauherr)

FREYLER
Menschen bauen für Menschen

Auftragsnummer: 105014006
Datum / Bearbeiter: 09.04.2014 / MLB
Plan-Nummer: W-009 Index: A

H/B = 841 / 1189 (1.00m²) Allplan 2013